Encuentro de Cooperación/ Género
Genero eta Lankidetza Topaketa
Azaroaren 9,10,11 Galartza etxea
Aretxabaleta
9,10,11 Noviembre Casa Galartza

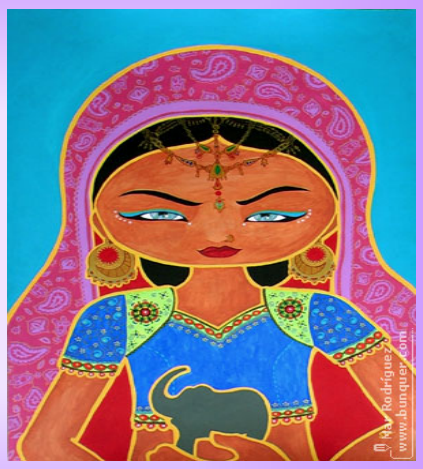

ELKARHEZITZEN

Debagoieneko Garapenerako Hezkuntzarako Lan Taldea
(Grupo de Trabajo de Educación al Desarrollo de Debagoiena)

Ostirala / Viernes 9

Neoliberalismo y feminización de la pobreza. Sensibilización y perspectivas a debatir. La violencia insensibilizada; control y expropiación de la sexualidad de la mujer.

	Ekintza/Actividad	Arduraduna/Responsable
18;00 18;45	Aurkezpena/Presentación; "El Femenino Hechizado; Rompiendo el Encantamiento"	Rosana Agudo-Directora de Tecnología para Transformación Interior
18;45 20;30	Emakumea eta globalizazioa/ La Mujer y la Globalización	Arantxa Basagoiti
20;30 21;30	Afaria/Cena	
21;30	Cuenta Cuentos	Beatriz Eguizabal

Neoliberalismoa eta pobreziaren feminizazioa. Sentsibilizazioa eta eztabaidatu beharreko ikuspegiak. Sentikortasuna galdutako indarkeria, emakumearen sexualitatea kontrolatu eta jabetza kendu.

Denunciar la violencia hacia las mujeres y la flagrante violación de Derechos Humanos de niñas y mujeres de ciudad Juárez y Chihuahua, promoviendo a la vez la solidaridad de la población con ellas y sus familias para exigir que se ponga fin a la impunidad y se impidan nuevos asesinatos de mujeres. Analizar desde casos reales, la violencia estructural que viven las mujeres y las dificultades para el proceso de recuperación. Experiencia de mujeres afectadas y su reflexión acerca de su proceso.

Larunbata/ Sábado 10

	Ekintza/Actividad	Arduraduna/Responsable
9;00 9;30	Gosaria/Desayuno	
9;30 10;00	Hitzaldia /Charla	Mujeres Ciudad Juarez; Nuestra hijas de Regreso a Casa
10;00 10;45	Video/Documental	Señoritas extraviadas
10;45 11;15	kafea gozoekin /Café con pastas	
11;15 13;15	Tallerrak/Talleres	Ivonne Ortuño, Sociologa; Prevención de violencia de género
13;15 14;30	Bazkaria/Comida	
14;30 16;30	Tallerrak/Talleres	Pro Mujer Eraldatzen; Empoderamiento y Politicas de Género
16;30 18;00	Mahai Ingurua/Mesa Redonda	Experiencias para compartir
18;00 19;00	Hitzaldia /Charla	Asociacion Marta Txori (Proyecto Bizilore)
19;00 20;00	Hitzaldia /Charla	Jesus Romero; Alimentacion natural para bienestar para tod@s
20;00 21;30	Afaria/Cena	
21;30	Musika/Música	Danza del vientre

Igandea/ Domingo 11

Claves de empoderamiento y la perspectiva de género en el asociacionismo de las mujeres. Análisis de casos prácticos. Problemas más relevantes de las mujeres inmigrantes.

	Ekintza/Actividad	Hizlaria/ Arduraduna
9;15 9:45	Gosaria/Desayuno	
9;45 11;45	tallerrak/Talleres	"Proceso hacia el cese de violencia; dependencia-independencia - coindependencia" Adela Innerárity- MIRRA Asociación para el Liderazgo de la Mujer
11;45 12;00	Kafea gozoekin /Café con pastas	
12;00 12;30	Hitzaldia/Charla	Aldarte; Asilo por motivos de genero y orientacion Sexual
12;30 13;00	Hitzaldia/Charla	Mujeres del Mundo; Genero e Inmigracion
13;00 13;30	Hitzaldia /Charla	*Escuela de empoderamineto de Mujeres*
13;30 14;00	Hitzaldia/Charla	Asociacion de mujeres; EKIN;
14;00 15;00	Bazkaria/Comida	
15;00 17;00	tallerrak/Talleres	Hombres por la igualdad
17;00	agurra!!!	

Jabekuntzaren giltzarriak eta genero ikuspegia emakumeen asoziazionismoan. Kasu praktikoen azterketa. Emakume etorkinen arazorik nagusienak.

Lankidetza eta Genero Topaketa Aretxabaletako Galartza Etxean izango da arazoaren 9, 10 eta 11n.

Emakume eta gizonen elkarte eta taldeek hausnarketak, ideiak eta esperientziak trukatzeko gunea izan nahi du, elkar ezagutzekoa, emakume taldeen zeregin aktiboari buruzko esperientziak trukatzekoa. Emakume talde horiek gizarte-bazterkeriaren aurka eta erkidegoko kide guztien bizi-baldintzak hobetzeko aritzen dira.

Zalantzarik gabe hausnarketak banatzeko unea da, gizarte-kohesiora, trebakuntzara, gidaritzara eta emakume eta gizonen aukera berdintasunerako balioak lortzera bideratutako ekimenak gara daitezen hausnarketa horiekin.

El Encuentro de Cooperación y Género, se desarrollará en la Casa Galartza de Aretxabaleta, durante los días 9,10 y 11 de Noviembre;

Quiere dar lugar a un espacio para intercambio de reflexión, de ideas y experiencias de asociaciones, colectivos de mujeres y hombres para conocernos y compartir experiencias entorno al papel activo de las asociaciones de mujeres en la lucha contra la exclusión social, y por la mejora de las condiciones de vida de todos los miembros de la comunidad.

Sin duda, es un momento que sirve para la puesta en común de reflexiones para el desarrollo de iniciativas orientadas a la cohesión social, la formación, el liderazgo y la consecución de los valores por la igualdad de oportunidades de mujeres y hombres.

Los objetivos son:

- Conocer la realidad social y cultural de las asociaciones de mujeres de diferentes lugares.
- Conocer y compartir metodologías de trabajo y el papel activo de la mujer en la lucha contra la exclusión y la transformación de la sociedad.
- Promover el asociacionismo de las mujeres en el ámbito local.
- Editar y difundir las conclusiones.

Helburuak:

- Hainbat tokitako emakume taldeen errealitate soziala eta kulturala ezagutu.
- Lan-metodologiak ezagutu eta banatu; emakumeek bazterkeriaren aurka eta gizartea eraldatzeko duten zeregin aktiboa ezagutu eta banatu.
- Emakumeen asoziazionismoa sustatu tokiko arloan.
- Ondorioak argitaratu eta zabaldu.

Gizon eta emakumeen arteko berdintasuna giza eskubideen gaia da eta gizarte justiziarako baldintzetako bat; pertsonen arteko berdintasunerako, garapenerako eta bakerako oinarrizko eta ezinbesteko gaia ere bada. Emakume eta gizonen arteko berdintasunean oinarritutako harreman berria funtsezko baldintza da biztanleria osoak eta osoarentzat burututako garapen iraunkorrerako."

Emakumeei buruzko laugarren mundu batzarra, 1995.

ARRASATEKO UDALA
AYUNTAMIENTO DE MONDRAGÓN

EUSKO JAURLARITZA GOBIERNO VASCO
ETXEBIZITZA ETA GIZARTE GAIETAKO SAILA
DEPARTAMENTO DE VIVIENDA Y ASUNTOS SOCIALES

eskoriatzako udala

Encuentro de Cooperación/ Género
Genero eta Lankidetza Topaketa
Azaroaren 9,10,11 Galartza etxea
Aretxabaleta

9,10,11 Noviembre Casa Galartza

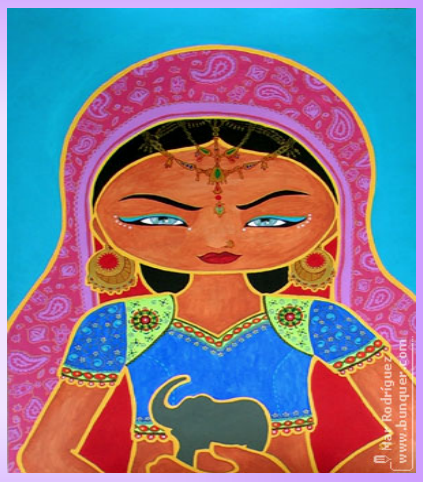

ELKARHEZITZEN
Debagoieneko Garapenerako Hezkuntzarako Lan Taldea
(Grupo de Trabajo de Educación al Desarrollo de Debagoiena)